ISOLE LINGUISTICHE

2014 bilden 15 Gemeinschaften formell dieses Komitee:

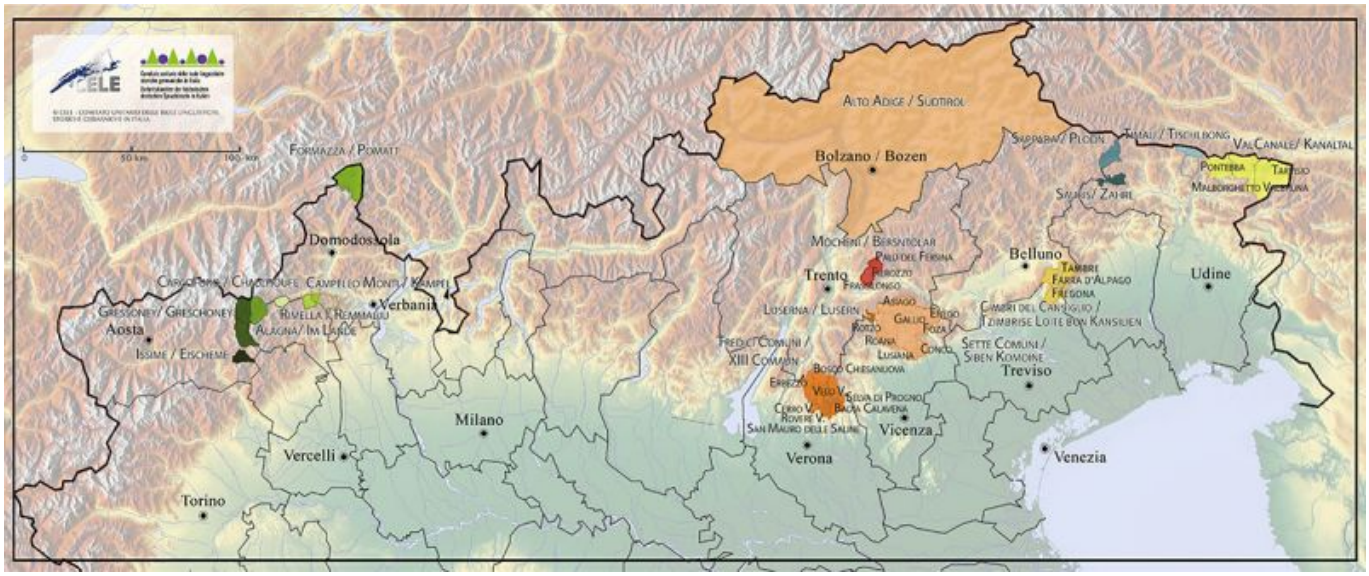
Walser di » **Gressoney/*Greschoney*** (Valle d'Aosta)
Walser di » Issime/*Eischeme* (Valle d'Aosta)
Walser di » **Campello Monti/*Kampel*** (Piemonte)
Walser di » **Rimella/*Remmaljiu*** (Piemonte)
Walser di » **Pomatt/Formazza/*Pumatt*** (Piemonte)
Walser di » **Alagna Val Sesia/*Im land*** (Piemonte)
Walser di » **Carcoforo/*Chalchoufe*** (Piemonte)

» Mòcheni della Valle del Fersina/*Bersntolar* (Trentino Alto Adige)

Cimbri di » Luserna/*Lusérn* (Trentino Alto Adige)
Cimbri di » Tredici comuni/*XIII Komaunj* (Veneto)
Cimbri di » Sette comuni/*Siben Komoine* (Veneto)
Cimbri di » Cansiglio/*Tzimbrise Loite bon Kansilien* (Veneto)

» Sappada/*Plodn* (Veneto)
» Sauris/*Zahre* (Friuli Venzia Giulia)
» Timau/*Tischlbong* (Friuli Venzia Giulia)
» Val Canale/*Kanaltal* (Friuli Venzia Giulia)

Cartina della Isole di cultura


Alto Adige / Südtirol
Bolzano / Bozen
Formazza / Pomatt
Domodossola
Verbania
Aosta
Issime / Eischeme
Gressoney / Greschoney
Alagna / Im Landje
Milano
Vercelli
Torino
Trento
Mocheni / Bersntoler
Palù del Fersina
Luserna / Lusern
Asiago
Belluno
Tambre
Farra d'Alpago
Fregona
Udine
Cimbri del Canàjgiu / Tzimbrise Lòite bon Kansilien
Sette Comuni / Siben Komoine
Treviso
Vicenza
Verona
Venezia
Sappada / Plodn
Tarvisio
Malborghetto Valbruna
Ponteba
Val Canale / Kanaltal
Tamai / Tischlbong
Sauris / Zahre